



email : cd-menuiserie.sa@wanadoo.fr

Le 1 septembre 2023

1/2

DIVERS

Nos Réf. : C-23/09-06834

Page N° 1/1

Réf.Client : SAV DORMANT BORGHINI

ASTIN JULIE

Le signataire : à _____ le _____

Pour information, montant en Francs : FRF

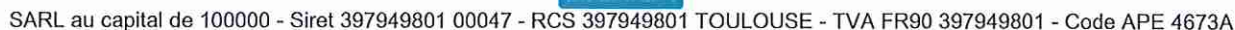

2/2

CD MENUISERIE
MENARD DISTRIBUTION
17 CHEMIN BERGERON
31140 SAINT ALBAN

Tél client : 0561709191

1/09/23

202605

Référence : **LOGIS CONSEIL BORGHI**

LABEGE, LE 15/05/2023

Accusé de réception N° 2023051015

LIVRAISON SEMAINE 29

CET ARC EST MODIFIABLE SOUS 48 HEURES. AU-DELA AUCUNE MODIFICATION NE SERA ACCEPTEE.

LA COMMANDE SERA FABRIQUEE SUIVANT LES CARACTERISTIQUES CI-DESSOUS.

Les vues proposées sont en vue Intérieure.

**ANNULE ET REMPLACE
RAJOUT REP 4**

DESCRIPTIF

	Qté	Désignation	L	H	P.U. HT	P.T. HT
<p>Repère : 0000000001</p> 	1	<ul style="list-style-type: none"> - Couissant 4 vantaux CL 32 Ouvrant à Droite Hauteur Poignée : 1050 - Rail aluminium - 1 Poignée sarena 20° - 1 Serrure 3 points slidelock Ferco (L600) - 1 Poignée sarena 20° Droite et Gauche - 2 Serrure 3 points slidelock Ferco (L600) - Menuiseries pose en applique avec TVR - Applique à gauche / droite - Prévue avec TVR fabrication -5mm - Dormant neuf coulissant 2 rails - Iso totale 140mm - Traverse basse coupe droite avec recueil d'eau Vitrage 4/20/4 Gaz argon intercalaire WE Finition : RAL 7016 FSD 	3800	2185	1 419,78	1 419,78

Pose de refaire
le Dormant Coullet
Suite Casse Transport

Merci
VACOR